056/34.00.04
www.dlgroupe.com
info@cabinet056.be

Contact : info@dlgroupe.com Code de déontologie de l'IPI

Industriel Tournai

Boulevard Eisenhower, 253
Référence 5950782

À VENDRE - 1 900 000€

Agence immobilière 056
Rue de Menin, 400
7700 Mouscron

056/34.00.04
www.dlgroupe.com
info@cabinet056.be

www.instagram.com/dlgroupe/

www.facebook.com/agence.056

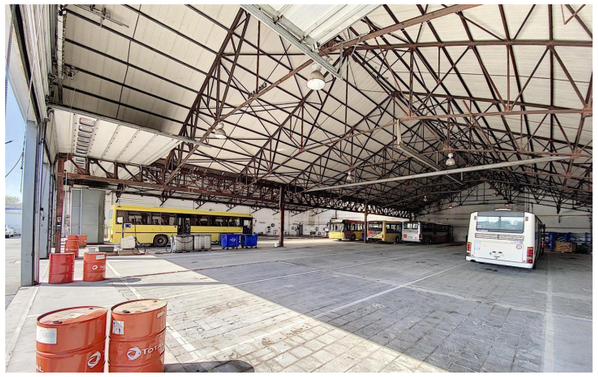

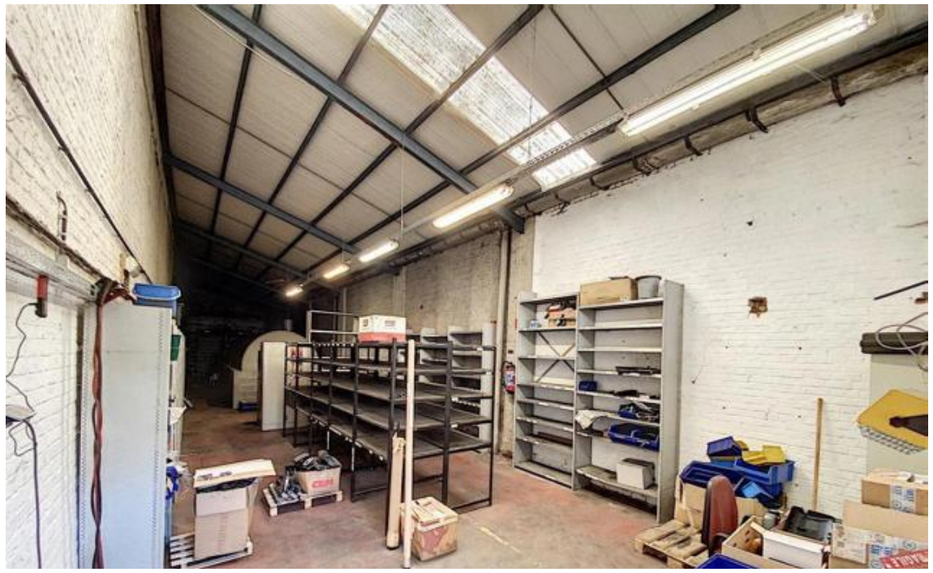

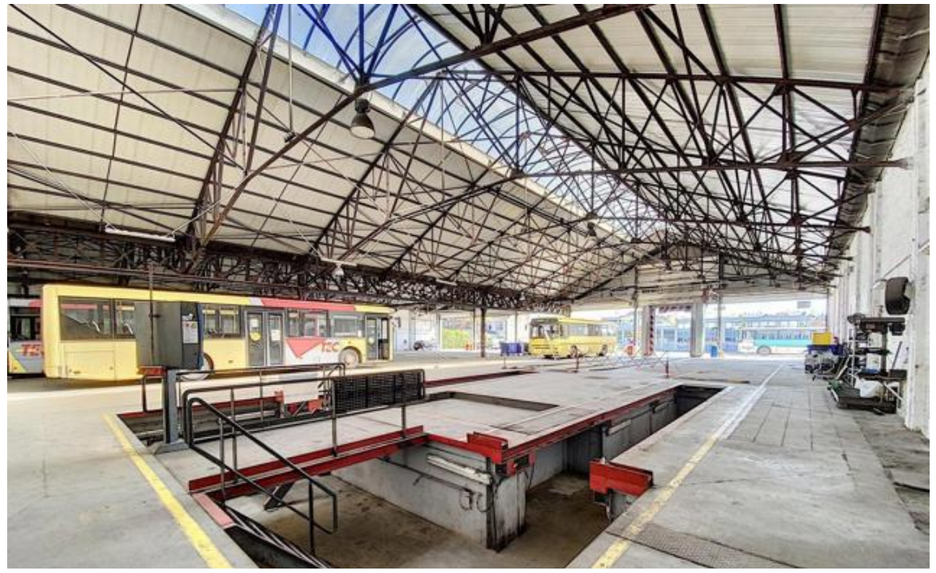

Chambre(s) à coucher	Salle(s) de bain/eau	Surface habitable	Type de chauffage	Jardin & surface
		2600m²		

Anne de Constr.	Surface Terrain	Nbr de parking(s)	Nbr de garage(s)	Revenu cadastral
	4460m²			**6628€**

Immense bâtiment industriel érigé sur un terrain de 4.460 m², situé en face de la gare de Tournai !

Contact : Gabin Rufin - 0472/13.02.17 By B2B DL Groupe Immense bâtiment industriel érigé sur un terrain de 4.460 m², situé en face de la gare de Tournai ! Bâtiment industriel aux volumes impressionnants permettant de nombreuses opportunités d'activités (transport, stockage, commerce…), possibilité de stockage de véhicules (camions, bus…) grâce au parking clôturé de 2.100 m², entrepôt de 2.250 m² entièrement ouvert, espace bureau de 195 cm² pour réception des clients, PRODUIT RARE ! **Composition :**Entrée par un portail motorisé, énorme parking clôturé de 2.100 m², entrepôt de 2.250 m² (actuellement exploité en tant que transport en bus) avec fosses techniques, espace de stockage et atelier, espace bureau sur deux étages de 195 m² avec entrée séparé.**Caractéristiques :**Terrain de 4.460 m², idéalement situé proche de la gare de Tournai, sol béton, chauffage central au gaz pour la partie bureau et air pulsé gaz pour lap partie entrepôt, tout à l`égout, ancienne cuve à mazout de 42.000 L, Attestation de sol non pollué, opportunité rare !Publicité à caractère non contractuel et ne constituant pas une offre.Les propriétaires se réservent le droit de décision, d`acceptation ou non sur toute(s) offre(s) soumise(s) pour leur bien.