Appartement Mouscron

Rue du Val, 35 A14
Référence 6962928

À LOUER - 890€

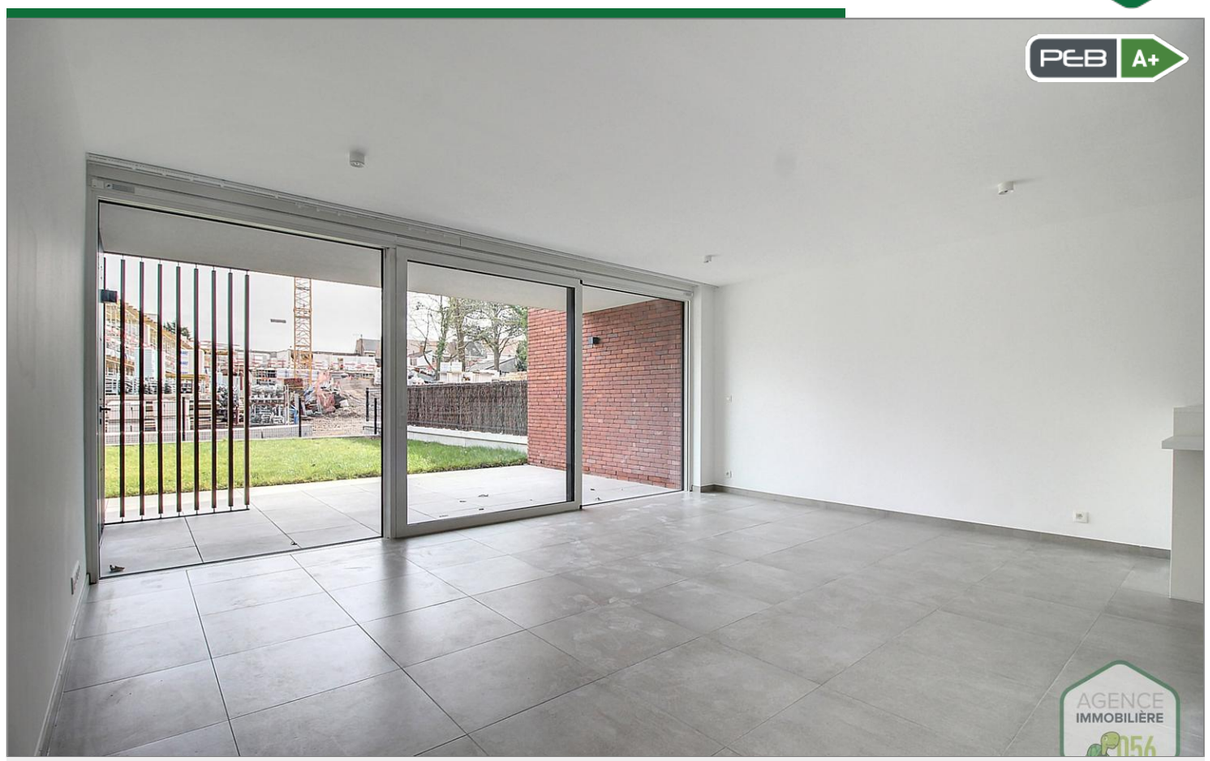

Agence immobilière 056
Rue de Menin, 400
7700 Mouscron

056/34.00.04
www.dlgroupe.com
info@cabinet056.be

056/34.00.04
www.dlgroupe.com
info@cabinet056.be

www.instagram.com/dlgroupe/

www.facebook.com/agence.056

Contact : info@dlgroupe.com Code de déontologie de l'IPI

Chambre(s) à coucher	Salle(s) de bain/eau	Surface habitable	Type de chauffage	Jardin & surface
2	1	87m²		

Anne de Constr.	Surface Terrain	Nbr de parking(s)	Nbr de garage(s)	Revenu cadastral

Superbe appartement avec 2 chambres, jardin, emplacement de parking et cave. Libre de suite.

Hall d`entrée avec armoires encastrées,Séjour avec salon et salle à manger,Cuisine équipée avec évrier, four, taques, hotte, frigo, lave-vaisselle et rangements,Buanderie,Salle de bain avec baignoire et meuble lavabo,Wc séparé,2 chambres,Terrasse avec jardin,Emplacement de parking n°5,Cave n°2.**caractéristiques:**Label PEB A+ répondant aux normes de 2021,Panneaux photovoltaïques pour les communs,Chauffage par le sol avec pompe à chaleur air/eau,Châssis en alu laqué double vitrage.**Charges:** Provision mensuelle de 85€ pour les charges communes (nettoyage, entretien ascenseur, extincteurs, porte de garage, adoucisseur, eau et électricité des communs).Provision mensuelle de 20€ pour l`entretien des pompes à chaleur, entretien des unités de ventilation et changement du filtre de la hotte.