056/15.19.00
www.dlgroupe.com
info@cabinet056.be

Maison Rekkem

Neerweg
Référence 6034136

V - 316 650€

Agence 056
Plein 30a
8500 courtrai

056/15.19.00
www.dlgroupe.com
info@cabinet056.be

www.instagram.com/dlgroupe/

www.facebook.com/Agence056Kortrijk

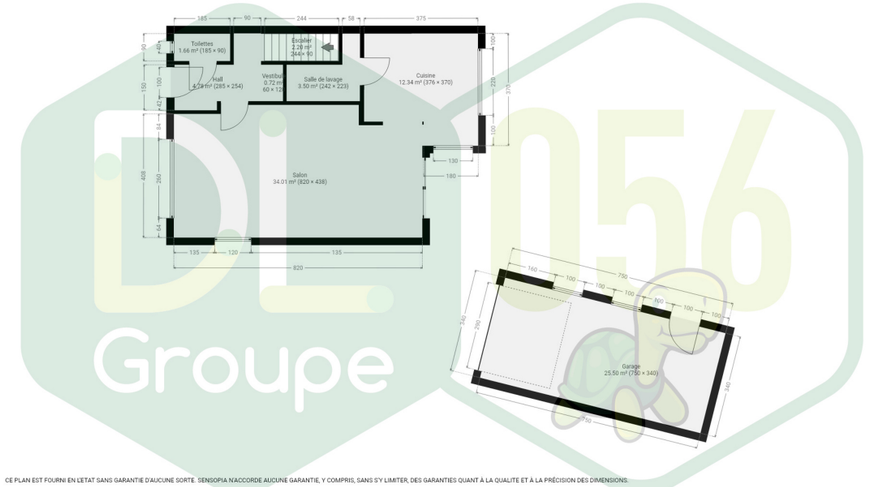

CE PLAN EST FOURNI EN L'ETAT SANS GARANTIE D'AUCUNE SORTE. SENSOPIA N'ACCORDE AUCUNE GARANTIE, Y COMPRIS, SANS S'Y LIMITER, DES GARANTIES QUANT À LA QUALITÉ ET À LA PRÉCISION DES DIMENSIONS.

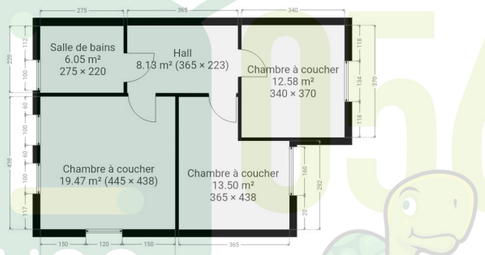

CE PLAN EST FOURNI EN L'ETAT SANS GARANTIE D'AUCUNE SORTE. SENSOPIA N'ACCORDE AUCUNE GARANTIE, Y COMPRIS, SANS S'Y LIMITER, DES GARANTIES QUANT À LA QUALITÉ ET À LA PRÉCISION DES DIMENSIONS.

Chambre(s) à coucher	Salle(s) de bain/eau	Surface habitable	Type de chauffage	Jardin & surface
3	1	120m²	gaz (chau. centr.)	350m2

Surface Terrain	Nbr de parking(s)	Nbr de garage(s)	Revenu cadastral
554m²	1	1	

Nouvelle construction 3 façades, idéalement située !

LES FINITIONS PEUVENT ÊTRE ADAPTÉES AUX GOÛTS PERSONNELSLe hall d`entrée donne accès à des toilettes séparées avec lavabo et vestiaire.Une grande pièce de vie lumineuse avec salon et coin repas. La cuisine peut encore être aménagée selon les goûts de chacun. A côté se trouve un débarras et/ou une buanderie. 1er étage : Hall de nuit menant à 3 grandes chambres et une salle de bain avec baignoire, douche, lavabo et toilette.2ème étage : Grand grenier de rangement, accessible par une trappe avec escalier escamotable.A l`extérieur : Jardin avec chemin latéral privé et garage avec porte sectionnelle. Caractéristiques : Construction traditionnelle, chauffage central au gaz avec chaudière à condensation (chauffage au sol au rez-de-chaussée et radiateurs à l`étage), fenêtres SCHÜCO en PVC double vitrage, système de ventilation simple flux RENSON, sols carrelés au rez-de-chaussée et chape lisse à l`étage, isolation thermique de haute qualité, citerne de 10 000 litres.